

# ESTATE BEARZI



# DUEMILAVENTI

— PRONTI A TUTTO —

# SALUTO DEL DIRETTORE

*Carissimi*

Anche quest'anno, nonostante tante fatiche e tanti ostacoli affrontati per la progettazione, siamo pronti a far partire le nostre esperienze estive, l'Estate Ragazzi e l'Estate Bambini!

Sarà un'estate diversa, per tutte le condizioni sanitarie che dovremo rispettare, ma sicuramente non saranno diversi il clima, lo spirito, la passione, il desiderio di fare qualcosa di bello e importante per la vita di tutti i bambini e i ragazzi che, seppur a piccoli gruppi, abiteranno i nostri ambienti e i nostri cortili.

Purtroppo, dovendo rispettare i protocolli sanitari, non è stato possibile mantenere i numeri degli anni scorsi, ma abbiamo fatto quanto potevamo per accogliere più ragazzi possibili (ad esempio, l'estate ragazzi durerà sei settimane). Sicuramente qualche famiglia sarà delusa, ma posso assicurare che tutte le persone coinvolte nella preparazione e progettazione hanno fatto il possibile per far partire nel miglior modo possibile le esperienze estive al Bearzi.

Noi siamo molto contenti che i ragazzi possano tornare tra le nostre mura a calpestare i nostri cortili: è proprio importante che i bambini e i ragazzi si rivedano e condividano varie esperienze che sicuramente li fanno crescere.

Quindi... **VI ASPETTIAMO!!!**

Come don Bosco, che non ebbe a cuore altro che le anime, anche noi siamo pronti.

**PRONTI A TUTTO!!!**

*Un caro saluto a tutti!*

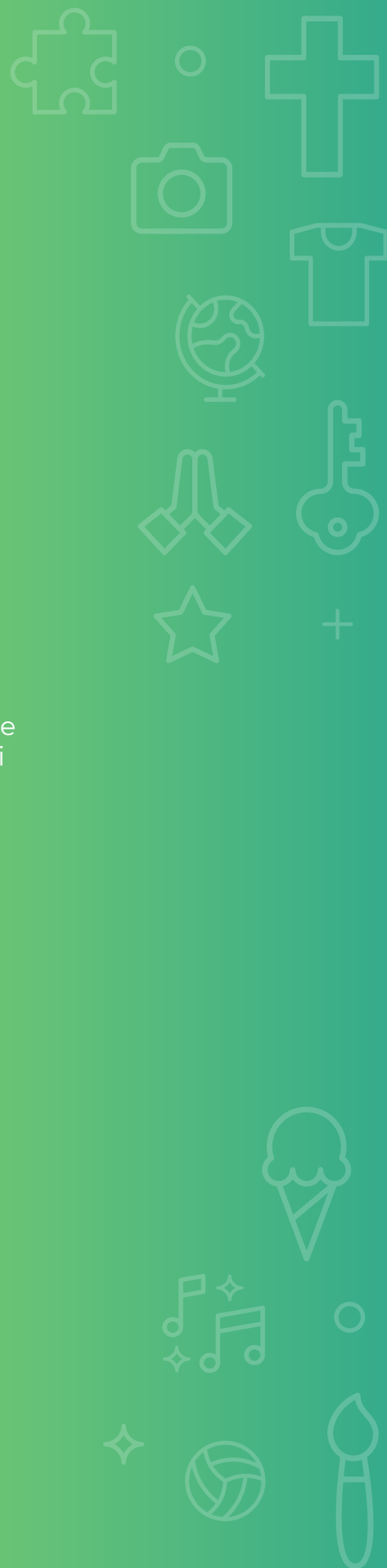

# REGOLAMENTO ESTATE BAMBINI DUEMILAVENTI

## PER CHI?

Per tutti i bambini  
**dalla 1ª primaria  
alla 3ª primaria**  
frequentata

## QUAN DO?

**Dal 22 giugno al 17 luglio**

Dal lunedì al venerdì  
Dalle ore 8.00 alle ore 13.00  
con possibilità del pranzo  
dalle 13.00 alle 14.00

**Le iscrizioni sono settimanali**  
(in totale 4 settimane)

**1 SETTIMANA:** 22 – 26 giugno

**2 SETTIMANA:** 29 giugno – 3 luglio

**3 SETTIMANA:** 6 – 10 luglio

**4 SETTIMANA:** 13 – 17 luglio

## COME SI SVOLGE?

Tutta la giornata si svolge in un **gruppo di 7 bambini**,  
accompagnati e guidati da **un operatore**.

Una volta inserito nel gruppo settimanale **non è possibile spostarsi  
in altri gruppi**.

Ogni settimana i gruppi subiscono una **rotazione**.

Per i bambini sarà disponibile un **ingresso dedicato, non si entra  
dal cancello principale** ma si prosegue lungo via don Bosco per  
prendere a sinistra il cancello del Centro Professionale e arrivare alla  
palestra nuova. **Ci saranno delle indicazioni che vi aiuteranno.**



Al mattino l'ingresso tassativo è **dalle ore 8.00 alle ore 8.20**, dovrà seguire i seguenti passaggi: **misurazione della temperatura** al triage, **l'autocertificazione di buona salute**, il **cambio delle scarpe** (le scarpe si porteranno ogni giorno) utilizzate esclusivamente per l'Estate Bambini, **lavaggio delle mani**.

Anche l'uscita avrà orari e modalità da rispettare.

**Prima uscita senza pranzo** dalle ore 12.45 alle ore 13.00

**Seconda uscita con pranzo** dalle ore 13.45 alle ore 14.00.

**Non sono ammessi ritardi.**

Durante l'Estate Bambini a ciascun gruppo sono assegnati alcuni **spazi specifici** sia all'esterno (zone di cortile, di parco) che all'interno (stanze singole). Vengono privilegiati i **momenti all'aria aperta**, alcuni dei quali in contemporanea agli altri ragazzi (pur mantenendo le debite distanze); altri momenti, invece, saranno vissuti nella **stanza assegnata a ciascun gruppo** ad inizio settimana.

Ricordiamo che i bambini **non possono muoversi individualmente** né in cortile né all'interno della struttura ma **sempre in gruppo** con gli altri compagni



**È NECESSARIO INDOSSARE SEMPRE LA MASCHERINA ED IGIENIZZARE O LAVARE LE MANI OGNI VOLTA CHE VERRÀ INDICATO DAGLI OPERATORI E DAI VOLONTARI.**

## PROGRAMMA DI MASSIMA GIORNALIERO

- 8.00 – 8.20 **Arrivo dei bambini** che vengono affidati ai vari responsabili di gruppo da un operatore al triage, dopo aver **misurato la temperatura** e **cambiato le scarpe**. Si raccomanda la massima **puntualità**. **Non è possibile sostare e intrattenersi** con gli educatori, altri genitori e bambini in prossimità dell'ingresso e nel parcheggio.
- 8.20 – 9.00 **Momento preghiera gioco / ballo e avvisi** della giornata
- 9.00 – 10.30 Prima ora di **attività**
- 10.30 – 11.00 **Pausa e merenda** fornita dal centro estivo
- 11.00 – 12.30 Seconda ora di **attività**
- 12.45 Ci prepariamo per il **pranzo** o per andare a casa
- 12.55 Pranzo
- 13.45 – 14.00 **Ultima uscita** anche in questo caso si raccomanda la massima **puntualità** e tutte le regole sopra elencate per l'ingresso.



# ISCRIZIONI



## CI SI ISCRIVE ONLINE.

È possibile iscriversi **al numero di settimane che si preferisce**, fino ad esaurimento posti.

Quando una settimana è già piena e non ci sono più posti disponibili, si può essere messi in **lista d'attesa** nella probabilità che si liberino dei posti.

I **gruppi** avranno età dai 6 ai 9 anni saranno misti maschi e femmine.

**Non si potrà cambiare gruppo.**

**Non ci saranno attività da scegliere**, ma ogni giorno verrà proposto qualcosa di diverso e di divertente.



**NON È CONSENTITO PORTARE NÉ IL PRANZO AL SACCO NÉ ALCUN ALTRO TIPO DI CIBO E BEVANDE.**

# PREZZO E PAGAMENTI

Ogni settimana di **Estate Bambini** costa €120.  
Il pasto costa €7.

All'iscrizione è possibile **prenotare l'intera settimana di pasti.**

È **prenotabile il pasto quotidiano** entro le ore 9.00 ogni giorno di centro estivo.

Per completare l'iscrizione online, occorre effettuare il **pagamento in contanti** presso la segreteria dell'Istituto e consegnare il **Patto di Corresponsabilità** (che si trova scaricabile sul sito) compilato in tutte le sue parti e firmato.

**Non vi potrà essere nessuna forma di rimborso.**

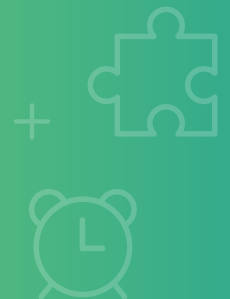

# SEGRETERIA



La **portineria** dell'Istituto funge da segreteria della proposta estiva. Il numero da chiamare è 320 097 2301. Per **ingressi ed uscite fuori dall'orario**, fare riferimento alla responsabile dell'Estate Bambini Antonella Materassi (antonella.materassi@bearzi.it). In particolare per l'uscita anticipata, è necessario consegnare un  **foglio firmato dai genitori** o chi ne fa le veci ad inizio della giornata.

Chiediamo comunque di **evitare il più possibile entrate ed uscite fuori orario** in quanto non agevoli per l'organizzazione.

## GOSA PORTARE / NON PORTARE?

! All'interno del Bearzi bisogna venire con **vestiti esclusivamente dedicati all'attività estiva** (come richiesto dalle Disposizioni del Governo) e **indossare sempre la mascherina**.

👉 Viene richiesto **un paio di scarpe ad uso esclusivo della proposta estiva** del Bearzi. Al primo giorno (o il prima possibile) vengono consegnati **badge** e **t-shirt**.

**Il badge rimane al Bearzi** e viene usato solo per il pranzo, alla fine del turno viene consegnato al bambino che lo può portare a casa. **Il badge non deve essere deteriorato, quando indossato non va messo in bocca e no viene usato come un gioco.** Va tenuto al collo regolarmente.

È consigliato portare **un piccolo zainetto** con un **cappellino** da sole (con scritto il proprio nome) ed un eventuale **cambio di vestiti** (ricordando che **non si può inserire alcun tipo di cibo e bevande**).

◇ Si raccomanda infine di portare **due mascherine: una addosso e una di ricambio**.





# INDICAZIONI TECNICHE



Il **direttore** dell'Istituto Bearzi e della comunità salesiana è don Filippo Gorghetto; il responsabile per l'organizzazione, il **coordinamento e la gestione** dell'Estate Bambini è Antonella Materassi, che si avvale della collaborazione di **operatori** ed **animatori** e ragazzi del **servizio civile** condividendo le modalità e finalità educative tipiche del carisma salesiano di don Bosco.



Gli iscritti dell'Estate Bambini sono coperti da precisa **garanzia assicurativa** sia durante l'attività svolta in sede che durante le eventuali uscite.

L'Istituto Bearzi **declina ogni responsabilità** nel caso si verificano danneggiamenti e/o smarrimenti e/o furti effetti personali e denaro e quant'altro non richiesto specificatamente dall'organizzazione. Essendo l'Istituto ambiente educativo è richiesto un **abbigliamento adatto al luogo** (non si può girare a petto nudo, non ci si presenta con magliette troppo succinte, o volgari o offensive o lesive, indumenti strappati, pantaloncini troppo corti, ecc.).

La direzione si riserva la **possibilità di allontanare** (in qualsiasi momento) **l'iscritto/a** per motivi disciplinari, previa comunicazione ai genitori o a chi ne fa le veci.

Per quanto non descritto o contemplato nel presente regolamento, si rimanda al comune **buon senso**, fermo restando l'insindacabilità del giudizio espresso dal direttore don Filippo Gorghetto e dal coordinatore dell'Estate Bearzi don Piero Pietrobelli.

# MOMENTI DI RIFLESSIONE E PREGHIERA

All'Estate Bearzi ci prendiamo cura di **tutti gli aspetti della vita**, compreso quello **spirituale**: in questo periodo crescerà l'amicizia tra noi ma anche con Gesù.

Tutti i giorni **durante la mattinata**, vivremo un **appuntamento speciale** per iniziare alla grande la giornata.

